

수원시지역사회보장협의체 2018년 4차 연구기획분과 회의자료(4월)

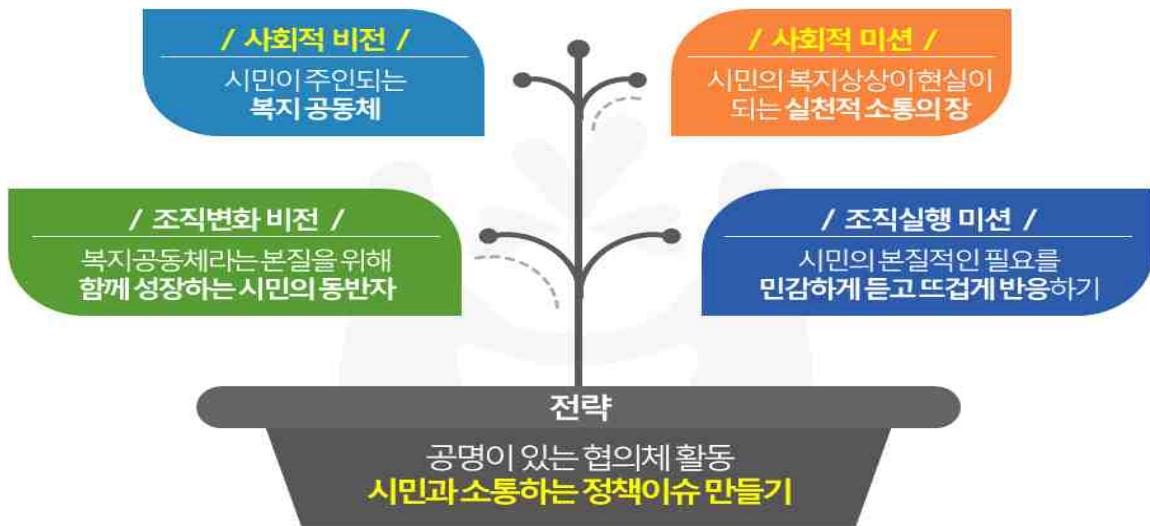

○ 일 시 : 2018. 4. 26.(목) 10:00 ~ 12:00

○ 장 소 : 수원시종합자원봉사센터

○ 주요내용

① 회의

1. 인사 및 공유

- 1) 위원 인사 및 기관별 행사. 정책 변동사항
- 2) 전차회의결과 공유
- 3) 차기회의 일정

2. 안건토의

- 1) 신규위원 승인 요청
- 2) 제4기 수원시지역사회보장계획 수립 논의
 - 수원시 사회복지 종사자 처우개선 연구 검토
 - 11개 실무분과(추진전략)외 논의가 필요한 사업 검토

② 교육

1. 문재인정부 국정과제

① 회의

1. 인사 및 공유

1) 위원 인사 및 기관별 행사. 정책 변동사항

○ 제4기 수원시지역사회보장계획 목표 및 정책 시민 아이디어 공모

- 기간 : 2018. 4. 18.(수) ~ 5. 18.(금)
- 대상 : 수원시민 누구나
- 내용 : 제4기 지역사회보장계획 목표(비전), 정책 아이디어 공모

구 분	내 용	형 식	시 상
비 전 (목 표)	수원시의 복지 미래상을 표현하는 문구	20자 이내의 문구 (비전, 슬로건) ※제안서 양식 참고	최우수(1명) 15만원 우수(1명) 10만원 장려(3명) 5만원
정 책 아이디어	분야별 필요한 사업 제안 -영역별(일자리, 주거, 교육, 문화, 건강, 사회복지 전달체계 등) 필요한 사업 제안 -대상별(영유아, 아동, 청소년, 노인, 장애인, 이주민, 여성·가족 등) 필요한 사업 제안	사업제안 양식에 맞춰서 제안 ※제안서 양식 참고	최우수(1명) 50만원 우수(1명) 30만원 장려(3명) 10만원

2) 전차회의결과 공유

※ <붙임 1>

3) 차기 회의 일정

- 일시 : 2018. 5. 24.(목) 10:00
- 장소 :

2. 안건토의

1) 신규위원 승인 요청

- 신규 : 김분홍 (팔달노인복지관 부장)

2) 제4기 수원시지역사회보장계획 수립 논의

① 수원시 사회복지 종사자 처우개선 연구 검토 및 의견수렴

※ < 별첨자료 1>

② 11개 실무분과(추진전략)의 논의가 필요한 사업 검토

- 제4기 수원시지역사회보장계획 체계도

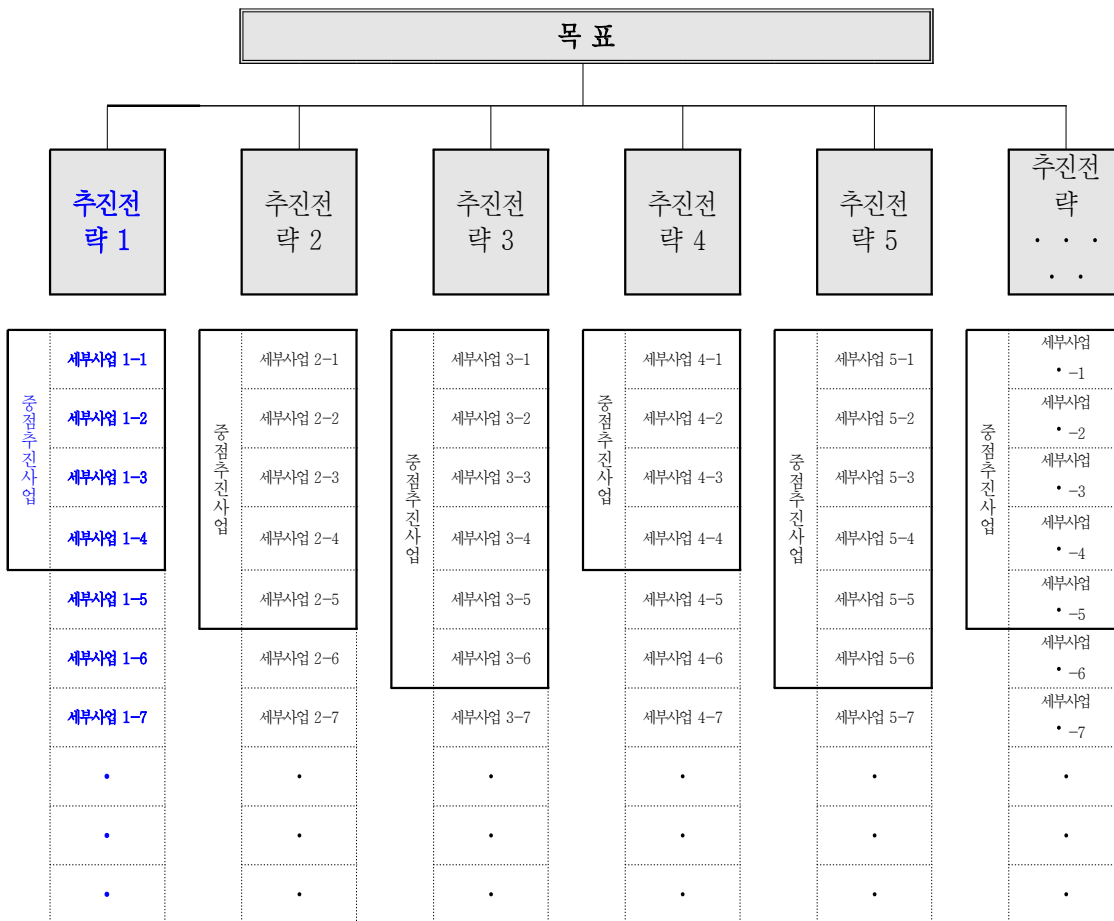

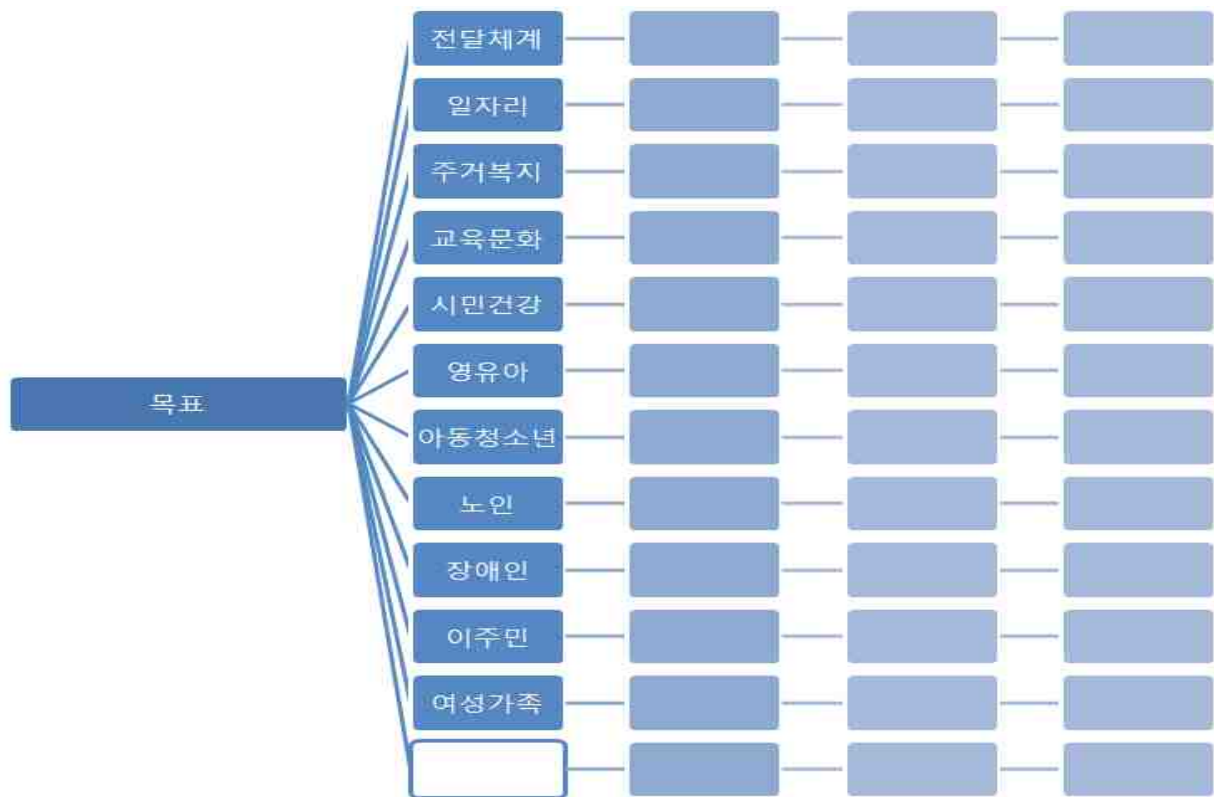

○ 연구기획분과 추진전략? 제4기 지역사회보장계획에서 담당 역할?

※ <참고자료> : 3월 워크숍 논의 결과, 1~3기 지역사회복지(보장)계획

(1) 워크숍 실무분과 논의 내용

구 분	논의 내용
실무분과명	연구기획분과 (3기 전체 평가)
성 과	<p>※ 무엇이 이루어졌는가?</p> <ul style="list-style-type: none"> ○ 주민참여의 다양한 방식(오픈스페이스 등) ○ 주민참여 기획 확대 ○ 공공의 의식 변화 ○ 분과위원의 역할 변화를 통한 정체성 확인, 역량이 강화됨 ○ 민관협력을 통한 공공사업의 질 향상 ○ 스스로 지역 자원을 개발함 ○ 모금 활동을 통해 어려운 이웃을 도움 ○ 복지사각지대 어려운 사람을 발굴 ○ 복지전달체계 개편에 따른(동복지허브화 실행) 동 지역사회보장협의체 위원들의 활동 확대
변 화	<p>※ 지역사회, 주민에게 어떤 변화를 불러왔는가?</p> <ul style="list-style-type: none"> ○ 스스로 마을의 자원을 개발하고 있다 ○ 전달체계 개편에 따른 복지사각지대 발굴 활성화로 공적서비스 연계 증가 (기초생활수급자 발굴 증가 등) ○ 예산 수립시 반영률 높아졌다 ○ 지역주민으로서 지역사회에 관심을 가지게 되었다
문 제	<p>※ 무엇이 문제(한계, 아쉬움) 인가?</p> <ul style="list-style-type: none"> ○ 지역사회보장계획의 위상이 높지 않다 ○ 지역사회보장계획 수립에 대한 전반적인 이해 부족(개념자체를 모름) ○ 시민들의 의견 반영을 위한 자리가 많지 않았음 ○ 민관의 소통 부재 ○ 위원으로서의 역할에 대해 모르고 있음 ○ 동지역사회보장협의체 위원들이 역할을 모르고 있음 ○ 통합적 이해 부족 ○ 계획에 따른 예산 수립 및 반영의 어려움 ○ 2기 보다 관의 관심 저조 ○ 복지부의 일관된 평가 틀 ○ 평가기준, 측정기준이 불분명하여 평가가 어려움 ○ 정성평가가 잘되지 않음 ○ 부서별 자체 계획 수립 =>보장계획 등한시
개선방안	<p>※ 어떻게 해결할 수 있는가?</p> <ul style="list-style-type: none"> ○ 지역사회보장계획에 대한 홍보 활성화 ○ 민관 소통의 기회 마련 (교육 등) ○ 정책 결정권자의 참여와 관심 ○ 교육 + 민관과의 간담회 필요 ○ 제기된 문제 및 욕구에 대한 민관협력 ○ 분과 위원을 통한 주민참여 방법 모색, 시도 ○ 지역사회보장계획과 별개로 각 영역의 계획이 따로 있으므로 이를 포괄할 수 있는 계획 수립 ○ 부서별 계획과 보장계획의 공유, 연계

구 분	내 용	
실무분과명	연구기획분과	
전 략 (슬로건)	민주공동체 (민관협력, 주민참여, 공동참여, 동보장협의체, 체감하는 보장계획)	
	이슈	전략, 과제
	○ 지역사회보장계획에 대한 인식 제고	○ 찾아가는 교육 필요, 동지역사회보장협의체 강화
	○ 민, 관, 주민의 참여율 향상	○ 동지역사회보장협의체 위원장들의 정기적인 교육과 간담회 실시
	○ 위원들에 대한 지위 향상	○ 공공위원의 임기제
	○ 성숙한 거버넌스 지향	
	○ 시민이 체감할 수 있는 지역사회보장계획 수립	○ 시민참여 강화(제도적)
	○ 다양한 시민참여 방법	○ 시민 의견수렴 기회 마련
	○ 시민이 쉽게 참여할 수 있는 토론의 장 마련	
	○ 지역사회보장계획의 위상 향상	○ 신규사업 제안시 논리적, 참신한 실현 가능한 사업 제안
		○ 인센티브 제공
		○ 시민들의 요구, 목소리 담아내기

(2) 1~3기 분과 담당 사업 목록

- 제1기(2007~2010년) 수원시지역사회복지계획

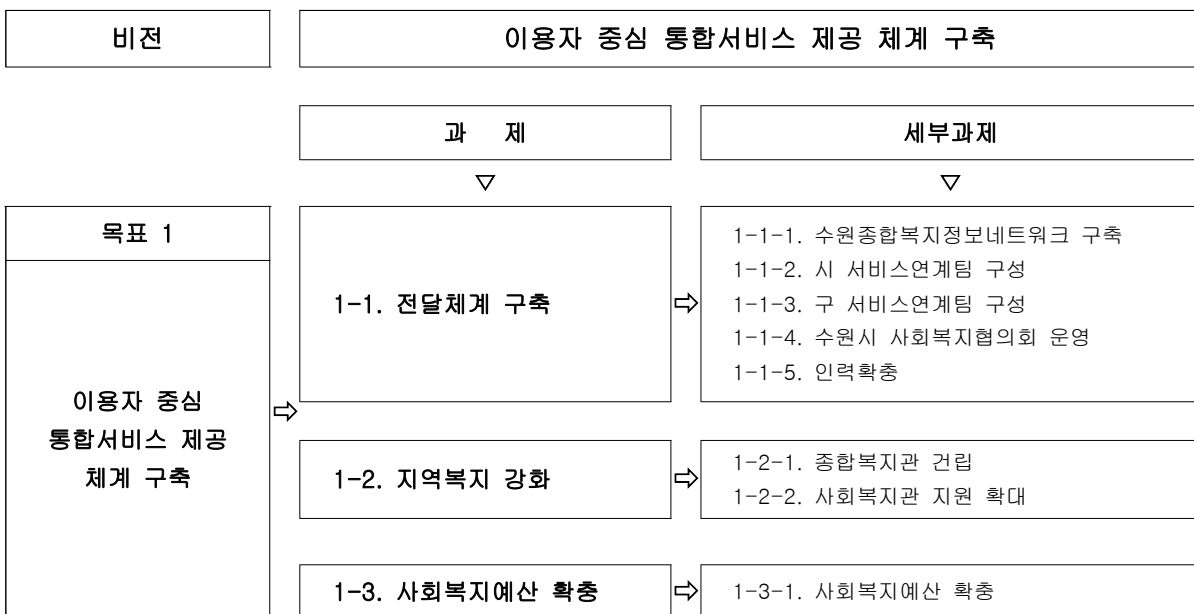

- 제2기 (2011~2015) 수원시지역사회복지계획

비전	10 실질적 주민참여를 통한 자율적 복지 공동체의 실현																	
목적	10-1 지역사회 참여 저변 확대를 위한 인프라 구축		10-2 서로 돕고 사는 복지공동체 만들기		10-3 기부문화 확산													
세부 목표	<ul style="list-style-type: none"> • 주민참여 활성화를 위한 동 중심 지역복지 리더 양성 • 지역조직 구성·운영 및 지역특성에 맞는 주민 참여 모델개발 • 참여기관의 운영지원 		<ul style="list-style-type: none"> • 지역복지 공동체의식 향상 • 단계별 맞춤형 봉사활동 • 자원봉사 활동 활성화 유도 		<ul style="list-style-type: none"> • 맞춤형 기부를 통해 기부 만족도 향상 • 기부에 대한 체계적 관리 통해 모금의 투명성 및 책임성 향상 • 사회공헌활동 활성화 • 기부 인식도 향상 및 기부율 증가 													
세부 사업명	<table border="1"> <thead> <tr> <th>지역사업</th> <th>보편사업</th> </tr> </thead> <tbody> <tr> <td> <ul style="list-style-type: none"> • 10-1-1-1 지역 리더 구성·운영 • 10-1-1-2 지역특성에 맞는 주민 참여 모델 구축 </td> <td> <ul style="list-style-type: none"> • 10-1-2-1 참여기관 운영지원 • 10-1-2-2 복지위원 역량강화 </td> </tr> </tbody> </table>	지역사업	보편사업	<ul style="list-style-type: none"> • 10-1-1-1 지역 리더 구성·운영 • 10-1-1-2 지역특성에 맞는 주민 참여 모델 구축 	<ul style="list-style-type: none"> • 10-1-2-1 참여기관 운영지원 • 10-1-2-2 복지위원 역량강화 			<table border="1"> <thead> <tr> <th>지역사업</th> <th>보편사업</th> </tr> </thead> <tbody> <tr> <td></td> <td> <ul style="list-style-type: none"> • 10-2-2-1 자원봉사 관리 운영 체계 확립 및 조직 역량강화 • 10-2-2-2 행복 공동체 마을 만들기 확대 운영 • 10-2-2-3 자원봉사 8대 연계망 조직화 • 10-2-2-4 전문자원봉사단 운영 • 10-2-2-5 대상분야별 맞춤형교육 강화 • 10-2-2-6 자원봉사 홍보 강화 </td> </tr> </tbody> </table>	지역사업	보편사업		<ul style="list-style-type: none"> • 10-2-2-1 자원봉사 관리 운영 체계 확립 및 조직 역량강화 • 10-2-2-2 행복 공동체 마을 만들기 확대 운영 • 10-2-2-3 자원봉사 8대 연계망 조직화 • 10-2-2-4 전문자원봉사단 운영 • 10-2-2-5 대상분야별 맞춤형교육 강화 • 10-2-2-6 자원봉사 홍보 강화 	<table border="1"> <thead> <tr> <th>지역사업</th> <th>보편사업</th> </tr> </thead> <tbody> <tr> <td> <ul style="list-style-type: none"> • 10-3-1-1 사회공헌 정보시스템 구축(지역품앗이 운동 포함) </td> <td> <ul style="list-style-type: none"> • 10-3-2-1 설날, 중추절 저소득층 위문 격려 </td> </tr> </tbody> </table>	지역사업	보편사업	<ul style="list-style-type: none"> • 10-3-1-1 사회공헌 정보시스템 구축(지역품앗이 운동 포함) 	<ul style="list-style-type: none"> • 10-3-2-1 설날, 중추절 저소득층 위문 격려 	
지역사업	보편사업																	
<ul style="list-style-type: none"> • 10-1-1-1 지역 리더 구성·운영 • 10-1-1-2 지역특성에 맞는 주민 참여 모델 구축 	<ul style="list-style-type: none"> • 10-1-2-1 참여기관 운영지원 • 10-1-2-2 복지위원 역량강화 																	
지역사업	보편사업																	
	<ul style="list-style-type: none"> • 10-2-2-1 자원봉사 관리 운영 체계 확립 및 조직 역량강화 • 10-2-2-2 행복 공동체 마을 만들기 확대 운영 • 10-2-2-3 자원봉사 8대 연계망 조직화 • 10-2-2-4 전문자원봉사단 운영 • 10-2-2-5 대상분야별 맞춤형교육 강화 • 10-2-2-6 자원봉사 홍보 강화 																	
지역사업	보편사업																	
<ul style="list-style-type: none"> • 10-3-1-1 사회공헌 정보시스템 구축(지역품앗이 운동 포함) 	<ul style="list-style-type: none"> • 10-3-2-1 설날, 중추절 저소득층 위문 격려 																	

비전	<p>11</p> <p>지역 특성을 반영한 맞춤형 복지서비스 기반 강화</p>														
목적	<p>11-1</p> <p>지역특색에 맞는 홍보를 통한 지역복지 접근성 강화</p>		<p>11-2</p> <p>지역복지 인적자원 효율적 활용</p>		<p>11-3</p> <p>수요자 특성에 맞는 최적의 서비스 제공</p>										
세부 목표	<ul style="list-style-type: none"> 지역주민의 복지 서비스 이용률 증가 지역사회 잠재적 복지 자원 발굴률 증가 		<ul style="list-style-type: none"> 사회복지 민간 종사자의 업무 능력 향상 공공 사회복지 업무의 전문성 강화 종사자 처우개선을 위한 기반 구축 		<ul style="list-style-type: none"> 중복서비스 조정 복지 사각지대 감소 										
세부 사업명	<table border="1"> <thead> <tr> <th>지역사업</th> <th>보편사업</th> </tr> </thead> <tbody> <tr> <td> <ul style="list-style-type: none"> 11-1-1-1 우리 동네 복지 정보 마당 </td> <td> <ul style="list-style-type: none"> 11-1-2-1 주거 복지 사업 홍보 </td> </tr> </tbody> </table>	지역사업	보편사업	<ul style="list-style-type: none"> 11-1-1-1 우리 동네 복지 정보 마당 	<ul style="list-style-type: none"> 11-1-2-1 주거 복지 사업 홍보 	<table border="1"> <thead> <tr> <th>지역사업</th> <th>보편사업</th> </tr> </thead> <tbody> <tr> <td> <ul style="list-style-type: none"> 11-2-1-1 민간 사회 복지 종사자 역량 강화 11-2-1-2 사회복지 시설 종사자 처우개선 기반 조성 11-2-1-3 사회복지 업무 분야 공무원 전문성 강화 </td> <td> <ul style="list-style-type: none"> 11-2-2-1 사회복지 통합서비스 전문요원 제도 운영 11-2-2-2 주민생활서비스 교육 </td> </tr> </tbody> </table>	지역사업	보편사업	<ul style="list-style-type: none"> 11-2-1-1 민간 사회 복지 종사자 역량 강화 11-2-1-2 사회복지 시설 종사자 처우개선 기반 조성 11-2-1-3 사회복지 업무 분야 공무원 전문성 강화 	<ul style="list-style-type: none"> 11-2-2-1 사회복지 통합서비스 전문요원 제도 운영 11-2-2-2 주민생활서비스 교육 	<table border="1"> <thead> <tr> <th>지역사업</th> <th>보편사업</th> </tr> </thead> <tbody> <tr> <td> <ul style="list-style-type: none"> 11-3-1-1 사례 관리 체계 구축 11-3-1-2 민간전달 체계 다기능화 및 특성화를 위한 기반 조성 </td> <td> <ul style="list-style-type: none"> 11-3-2-1 지역자원 공유 네트워크 구축 11-3-2-2 사회복지관 특수 시책 사업 11-3-2-3 사회복지관 운영 </td> </tr> </tbody> </table>	지역사업	보편사업	<ul style="list-style-type: none"> 11-3-1-1 사례 관리 체계 구축 11-3-1-2 민간전달 체계 다기능화 및 특성화를 위한 기반 조성 	<ul style="list-style-type: none"> 11-3-2-1 지역자원 공유 네트워크 구축 11-3-2-2 사회복지관 특수 시책 사업 11-3-2-3 사회복지관 운영
지역사업	보편사업														
<ul style="list-style-type: none"> 11-1-1-1 우리 동네 복지 정보 마당 	<ul style="list-style-type: none"> 11-1-2-1 주거 복지 사업 홍보 														
지역사업	보편사업														
<ul style="list-style-type: none"> 11-2-1-1 민간 사회 복지 종사자 역량 강화 11-2-1-2 사회복지 시설 종사자 처우개선 기반 조성 11-2-1-3 사회복지 업무 분야 공무원 전문성 강화 	<ul style="list-style-type: none"> 11-2-2-1 사회복지 통합서비스 전문요원 제도 운영 11-2-2-2 주민생활서비스 교육 														
지역사업	보편사업														
<ul style="list-style-type: none"> 11-3-1-1 사례 관리 체계 구축 11-3-1-2 민간전달 체계 다기능화 및 특성화를 위한 기반 조성 	<ul style="list-style-type: none"> 11-3-2-1 지역자원 공유 네트워크 구축 11-3-2-2 사회복지관 특수 시책 사업 11-3-2-3 사회복지관 운영 														

- 제3기(2015~2018년) 수원시지역사회복지계획

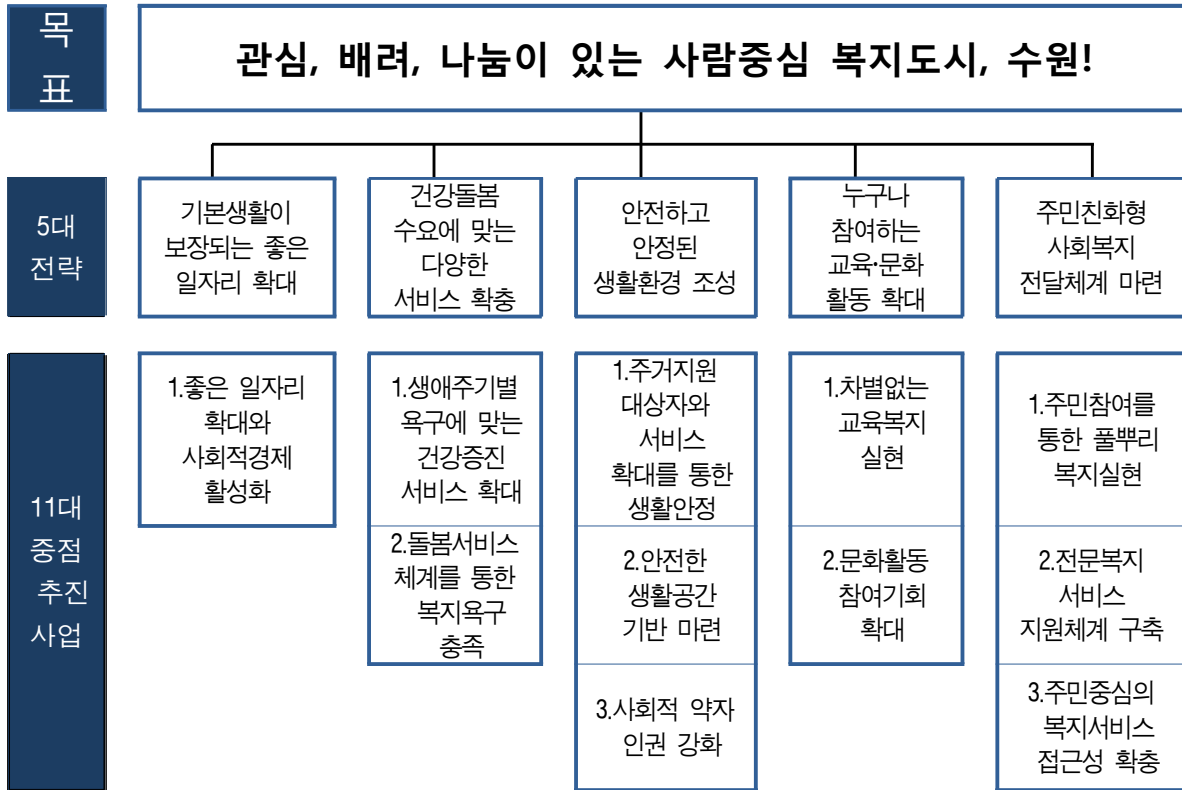

사업번호	구분	사업명	세부사업명	담당부서	담당팀
6-1	지역	수원시민의 인권보호 및 증진	인권상담센터 운영	감사관	인권팀
6-2	지역	인권강화 교육	인권교육 강화	감사관	인권팀
8-7	보편	통합문화체육관광 이용권 사업	통합문화체육관광이용권 사업	문화예술과	문화정책팀
9-4	지역	수원시종합자원봉사 센터운영	시민 자원봉사 참여제고	자치행정과	주민지원팀
9-4		수원시종합자원봉사 센터운영	우수프로그램 공모사업	자치행정과	주민지원팀
10-6	지역	사회복지종사자 처우개선	보수교육, 상해보험비 지원	복지허브화 추진단	복지자원 관리팀

② 교육

1. 국정과제

I. 국가비전 - 국정목표 - 국정전략

국가비전	국민의 나라 정의로운 대한민국				
5대 국정목표	국민이 주인인 정부	더불어 잘사는 경제	내 삶을 책임지는 국가	고르게 발전하는 지역	평화와 번영의 한반도
20대 국정전략	<ol style="list-style-type: none"> 1. 국민주권의 으뜸 민주주의 실현 2. 소통으로 통합하는 평화로운 대통령 3. 투명하고 유능한 정부 4. 권력기관의 민주적 개혁 	<ol style="list-style-type: none"> 1. 소득 주도 성장을 위한 일자리경제 2. 활력이 넘치는 공정경제 3. 서민과 중산층을 위한 민생경제 4. 과학기술 발전이 선도하는 4차 산업혁명 5. 중소기업이 주도하는 창업과 혁신성장 	<ol style="list-style-type: none"> 1. 모두가 누리는 포용적 복지국가 2. 국가가 책임지는 보육과 교육 3. 국민 안전과 생명을 지키는 안심사회 4. 노동존중·성평등을 포함한 차별 없는 공정사회 5. 자유와 정의가 넘치는 문화국가 	<ol style="list-style-type: none"> 1. 풀뿌리 민주주의를 실현하는 자치분권 2. 골고루 잘사는 균형발전 3. 사람이 돌아오는 농산어촌 	<ol style="list-style-type: none"> 1. 강한 안보와 책임국방 2. 남북 간 화해협력과 한반도 비핵화 3. 국제협력을 주도하는 당당한 외교
100대 국정과제 (487개 실천과제)	15개 과제 (71개 실천과제)	26개 과제 (129개 실천과제)	32개 과제 (163개 실천과제)	11개 과제 (53개 실천과제)	16개 과제 (71개 실천과제)

* 2018년 국정과제 추진

◇ 국정과제(178조원) 추진 첫째 주요 사업들을 예산에 적극 반영

□ 국민의 삶의 질 개선 관련 주요 과제

- (아동) 0~5세 아동에 월 10만원 아동수당 지급('18.7월)
 - 국공립어린이집 확충('17년 180 → '18안 450개소), 누리과정 전액 국고 지원('17년 0.9 → '18안 2.1조원) 등 보육 국가책임 강화
- (청년) 중소기업 청년 추가채용지원(3년간 연 2천만원 한도, 2만명), 구직 촉진수당(3개월간 월 30만원씩, 21.3만명) 등 민간취업지원
- (신혼부부) 신혼부부 공공임대주택('17년 2만 → '18안 3만호), 우대대출상품(한도 +0.3억원, 금리 △0.3% 우대) 등 주거지원
- (노인) 기초연금 인상('17년 20.6 → '18안 25만원/월), 노인일자리 확대('17년 22만원, 43.7만명 → '18안 27만원, 51.4만명) 등 노인소득 증대
 - 치매안심센터(252개소) 운영지원 등 치매국가책임제 이행
- (저소득층) 주거급여 부양의무 폐지('18.10월) 등 기초생활보장 확대
 - 공적임대주택 17만호 공급, 에너지바우처 인상('17년 9.5 → '18안 10.2만원), 재난적 의료비 전질환으로 확대 등 생활비 경감
- (소상공인) 소상공인 상생자금 신설(200억원, 신규), 전통시장 주차장 확충('17년 30 → '18안 43개) 등 소상공인 지원 확대

〈참고〉 분야별 자원배분

(조원)

구 분	'17년(A)	'18안(B)	증감	
			(B-A)	%
◆ 총지출	400.5	429.0	28.4	7.1
1. 보건·복지·노동	129.5	146.2	16.7	12.9
※ 일자리	17.1	19.2	2.1	12.4
2. 교육	57.4	64.1	6.7	11.7
※ 지방교육재정교부금	42.9	49.6	6.6	15.4
3. 문화·체육·관광	6.9	6.3	△0.6	△8.2
4. 환경	6.9	6.8	△0.1	△2.0
5. R&D	19.5	19.6	0.1	0.9
6. 산업·중소기업·에너지	16.0	15.9	△0.1	△0.7
7. SOC	22.1	17.7	△4.4	△20.0
8. 농림·수산·식품	19.6	19.6	0.02	0.1
9. 국방	40.3	43.1	2.8	6.9
10. 외교·통일	4.6	4.8	0.2	5.2
11. 공공질서·안전	18.1	18.9	0.8	4.2
12. 일반·지방행정	63.3	69.6	6.3	10.0
※ 지방교부세	40.7	46.0	5.2	12.9

<붙임 1> 전차회의결과

수원시지역사회보장협의체 2018년 제3차 연구기획분과 회의록(3월)

일 시	2018. 03. 22.(목) 09:00 ~ 12:30	기록	임복희	확인	김상길, 최정화	
장 소	능실종합복지관					
참석자	총 19명중 13명 참석 68% - 관 2/3, 민 11/16					
	분과장 김상길	사회복지과 복지정책팀장	×	위원 문봉군	수원시행복정신건강센터 팀장	○
	분과장 최정화	호매실장애인종합복지관 국장	○	위원 문승주	버드내노인복지관 부장	×
	총무 유철호	능실종합사회복지관 부장	○	위원 김남화	복지허브화추진단 주무관	○
	위원 가현명	무봉종합사회복지관 부장	○	위원 소현이	우만종합사회복지관 부장	○
	위원 권미정	수원시장애인종합복지관 국장	○	위원 오윤진	예산재정과 주무관	×
	위원 김명진	수원시광교노인복지관 부장	○	위원 이은혜	수원시종합자원봉사센터 팀장	○
	위원 김윤희	수원YWCA소규모요양시설 관장	○	위원 신빛나	광교종합사회복지관 부장	○
	위원 김은신	연무사회복지관 부장	○	위원 한연주	수원시정연구원 연구위원	○
	위원 김재성	영통종합사회복지관 부장	○	위원 황자춘	수원시휴먼서비스센터 팀장	○
	위원 김현민	서호노인복지관 부장	○	담당 임복희	수원시지역사회보장협의체 팀장(배석)	○
	대표 민소영	경기대학교 사회복지학과 교수	○			
	회의주제 및 안건	① 회의 1. 인사 및 공유 1) 위원 인사 및 기관별 행사. 정책 변동사항 2) 워크숍 실무분과 논의 결과 공유 3) 전차회의결과 공유 4) 차기 회의 일정 2. 안건토의 1) 제3기 수원시지역사회보장계획 평가 연구_분석내용 검토				
② 교육 : 한연주 (수원시정연구원 연구원) 1. 수원시 장애인복지 5개년 계획 2. 수원시 인권영향평가						
회의결과	① 회의 1. 인사 및 공유 1) 위원 인사 및 기관별 행사. 정책 변동사항 - 협의체 : 제4기 수립추진단 위촉식 3/28(수) 14:00, 시의회 세미나실 2) 워크숍 실무분과 논의 결과 공유 - 성과, 변화, 문제, 개선방안 - 제4기 지역사회보장계획 이슈와 전략 ※ 연구기획분과는 제3기 지역사회보장계획 평가를 중심으로 진행함					

3) 전차회의결과 공유 : 의견없음

4) 차기 회의 일정

- 일시 : 2018. 4. 26.(목), 10:00

- 장소 ; 수원시종합자원봉사센터

- 내용 : 수원시 정책교육 2탄, 종사자처우개선 연구 초안 검토 등

2. 안건토의

1) 제3기 수원시지역사회보장계획 평가 연구_분석내용 검토

※ 의견

○ 보고서의 전체적인 방향을 3기 계획의 한계와 현실을 인정하되,
4기 계획을 앞두고 개선방안을 중심으로 긍정적인 방향으로 정리 필요

○ 지역사회보장계획에 대한 지역사회 변화 성과에 대한 인지가 낮았음.

⇒ 지역사회보장계획 내용 및 사업에 대한 인지 부족으로 성과를 몰랐을 수 있음. 그동안 휴먼서비스센터, 청개구리연못, 주거복지센터 설치,
학교사회복지사업 등 많은 시책들을 분과에서 논의하고 제안하여 실행하였음.

⇒ 제안사항 : 각 영역별 대표 사업의 성과를 구체적 수치로 표현하여
홍보하는 방안을 제안함.

⇒ 각 사업의 추진부서에서는 온전히 부서의 성과로 가져가기를 원하는 부분
이 있어서 보장계획의 성과로 드러나지 않는 점도 있음

⇒ 성과 공유를 위해 분과 회의 후 보람찬 내용 및 변화된 내용 공유하고
마무리 하는 것도 방법임

○ 외부적 한계로 보건복지부 평가틀의 한계도 존재함. 1기부터 현재까지 평
가틀이 후퇴하는 방향으로 변화. 초기에는 자자체 차원에서 민관협력을 통
한 평가과정을 중시하는 방향이었다면, 현재는 중앙정부에서 지자체를 평
가하는 평가형태로 변화되었음. ⇒ 수원시만 자체 평가틀 필요.

○ 또한 계획의 제출시기 9월로 되면서 예산 확보 등 어려움 존재

⇒ 법 개정 전에는 6월 제출이었다가, 지자체 공약사업을 포함하기 위해
9월 제출로 변경됨. 수원시에서는 6월까지 초안 마련, 이후 추진 부서
협의과정을 거쳐 9월에 제출할 예정임.

⇒ 실제 9월 제출이나 부서 협의과정은 7월부터 시작됨으로 보완 가능함.

- 타 계획들과의 중복성 및 계획의 낮은 위상 문제
 - ⇒ 타 계획과 보장계획의 가장 큰 차별점은 지역사회보장계획은 협의체를 통한 정기적이고 체계적인 모니터링을 하고 있다는 점임.
 - 타 부서에서는 모니터링체계를 갖춘 보장계획을 부러워하기도 함.
 - ⇒ 각종 중장기계획과의 연계성 강화 및 모니터링 지원을 위해 각 실무분과에서 해당 중장기계획을 모니터링하는 것을 제안함

② 교육 : 한연주 (수원시정연구원 연구원)

1. 수원시 장애인복지 5개년 계획

- 고령장애인 수 증가에 따른 고령 장애인에 대한 정책 필요
 - 70대이상 27.4%, 60대 이상 20.2%, 50대 이상 21.9%
- 10세 미만 발달장애인 25.6%
- 학령기 중증 자폐성 장애가 많음
- ⇒ **생애주기별 장애 특성에 맞는 정책 마련 필요**

***세부내용 : 교육자료 참고**

2. 수원시 인권영향평가

- 수원시 인권영향평가 실시 : 수원시 인권기본조례 제8조에 따라, 조례 및 규칙 개정, 3년 이상 주기로 수립하는 계획, 주요 시책 추진 사업 계획, 시 세출예산의 단위사업, 공공건축물 등 수원시 인권영향평가 실시 (2018년부터)
- 절차 : 담당부서 점검표 작성 → 인권센터 검토 → 담당부서 수용여부 결정 → 인권영향평가소위원회 심의 의결 → 담당부서 위원회 결정 수용여부 결정

③ 기타

- **연구기획분과 해외연수 추진 : 추진단장-김재성(영통복지관 부장)**
 - 일정 : 2018. 11. 15.(목) ~ 17.(토)
- **긍정적 변화에 대한 소감 나눔 (매달 회의 후 정례화)**