

수원시지역사회보장협의체 2018년 7차 시민건강분과 회의자료(7월)

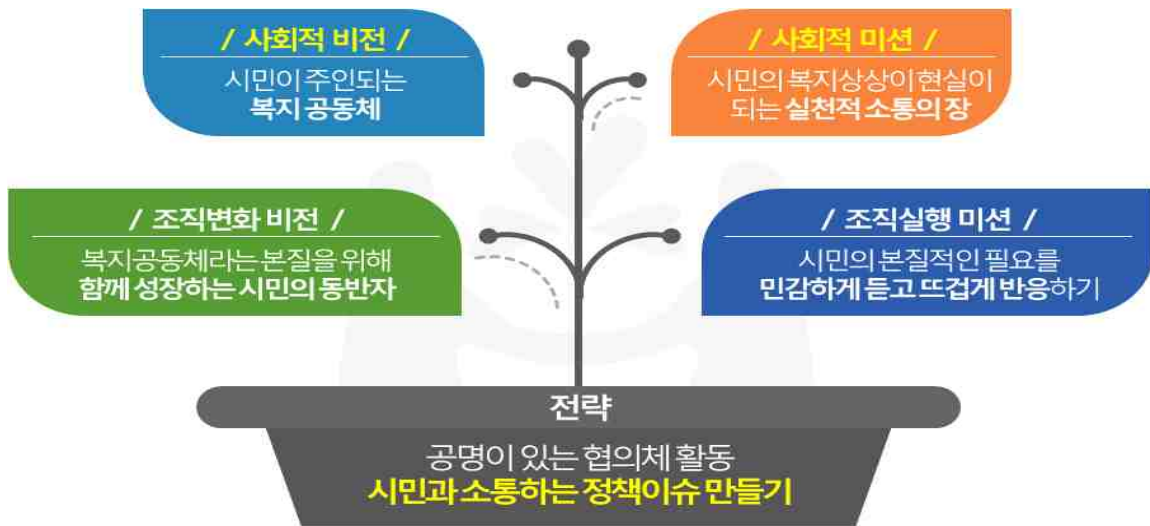

- 일 시 : 2018. 7. 13.(금) 10:00 ~ 12:00
- 장 소 : 장안구보건소
- 주요내용
 - ① 환경보건 교육 : 성균관대 정해관교수님
 - ② 회의
 - 1. 제4기 수원시지역사회보장계획 세부사업 최종 수정
 - 2. 차기회의 일정

① 환경보건 교육

※ 자료 별첨

② 회의

1. 제4기 수원시지역사회보장계획 세부사업 최종 검토

① 수원시 지역사회보장계획 향후 일정 공유

- 부서장 간담회 : 7/19(목) 오전 10시30분, 시청 소회의실
- 부서 설명회 : 7/20(금) ~ 26(목) * 보건소 7/24(화) 14:00, 환경정책과 15:00
- 수립추진단회의 : 8/7(화) 오후 또는 8일(수) 오전
- 공고 : 8월 중순 ~ 9월 초
- 공청회 : 9/5(수) 또는 9/6(목) 오후 2시~4시

② 300인 원탁토론 결과 공유 및 중점추진사업 조정

▶ 추진전략 우선순위

연번	추진전략	빈도	비율	순위
1	누구나 일할 수 있는 사회적 일자리 확대	241	72.2%	1
2	맞춤형 서비스 및 제도 구축으로 수원형 주거안정 실현	111	33.2%	6
3	평생학습 사각지대 해소를 통한 교육문화 기회 확대	90	26.9%	10
4	시민이 누릴 권리, 환경 살리go 건강 올리高!	113	33.8%	5
5	영유아의 다양성을 지원하는 양육친화도시 수원	97	29%	9
6	아동·청소년의 건강하고 안전한 환경 만들기	140	41.9%	3
7	장애인 자립지원 인프라 구축	105	31.4%	7
8	노인 인권과 돌봄을 보장하는 사람중심 고령친화도시 구현	121	36.2%	4
9	이주민의 건강하고 인간다운 생활이 보장되는 지역 공동체	65	19.5%	11
10	성평등 실천! 여성의 권리 보장 확대!	100	29.9%	8
11	누구나 쉽게 찾는 수원형 통합복지 체계 구축	153	45.8%	2

▶ 세부사업업 우선순위

시민이 누릴 권리, 환경 살리go 건강 올리高!

구분	사업명	빈도	비율	순위
신규	수원시 환경보건조례 제정 및 환경보건 시범사업	162	54.9%	1
신규	올바른 건강정보 제공을 위한 시민건강 리더 구성 및 운영	114	38.6%	3
신규	아동치과치료 지원	107	36.3%	4
지속보완	건강도시 프로파일 갱신 프로젝트	62	21.0%	5
지속보완	정신건강 앱을 통한 생애주기별 정신건강 체크	145	49.2%	2

③ 세부사업 검토 (사업부서 설명회 준비-최종안 마련)

시민이 누릴 권리, 환경 살리go 건강 올리高!

사업명	사업 주요내용	구분
수원시 환경보건조례 제정 및 환경보건 시범사업	<ul style="list-style-type: none"> ○ 급변하는 기후환경과 생활속 유해물질로 인한 환경성질환이 증가함에 따라 예방적 환경보건정책 추진 필요 ○ 시민참여 과정을 통한 보건환경조례 제정 및 실행 ○ 수원시 보건환경 중점 현황사항 중 시범사업 추진 	신규
올바른 건강정보 제공을 위한 시민건강 리더 구성 및 운영	<ul style="list-style-type: none"> ○ 시민이 주도적인 지역건강 증진 참여 구조 마련 및 건강 생태계 조성 ○ 시민 건강리더 구성 및 운영 (건강교육이수, 건강생활실천 모임 운영, 건강정책 홍보 및 모니터링 등) 	신규
아동치과치료 지원	<ul style="list-style-type: none"> ○ 영구치가 나오는 초등 4학년 대상 치과치료 지원 ○ 구강검진, 구강위생검사, 구강보건교육, 불소도포 등 예방 진료 	신규
건강도시 프로파일 갱신 프로젝트	<ul style="list-style-type: none"> ○ 수원시는 2011년 건강도시 인증을 받았음. 프로파일 관리체계를 통해 지역 건강 격차 및 원인 분석을 통해 건강 정책의 기반 마련 필요 ○ 건강도시프로파일 관리 및 분석, 운영위원회 운영 ○ 시민건강보고서 발간 및 보급 	지속보완
정신건강 앱을 통한 생애주기별 정신건강 체크	<ul style="list-style-type: none"> ○ 수원시는 2017년 마음건강로드맵을 개발함. 앱을 통해 정신건강 상태를 파악하고 개입접근성을 극대화하여 효과적인 정신건강 관리체계 마련 가능 ○ 마음건강 로드맵 홍보, 마음건강지킴이 운영, 생애주기별 정신건강 자가 검진 ○ 정신건강 전문기관 연계 통한 수준별 서비스 제공 	지속보완

수원시 환경보건 조례 제정 및 시범사업 추진

세부사업명	담당자 정보			
	성명	과	팀	연락처
수원시 환경보건 조례 제정 및 시범사업 추진		장안구보건소 환경정책과장		

(1) 추진 배경

- 미세먼지, 유해화학물질, 기후변화와 폭염 등 원인으로 환경성질환 다양, 증가
- 누적, 축적형 위험특성, 사회적 질병인데 개인이 책임 한계
- 위 문제의식에 따른 지역특성 연구조사가 필요
- 환경보건 행정서비스 체계정비 필요

(2) 사업 목적

- 환경오염과 유해화학물질 등이 시민건강 및 생태계에 미치는 영향과 피해를 조사·규명하여 예방·저감 대책을 마련하고, 사전예방의 원칙에 따른 시민의 알권리를 보장함으로써 환경오염과 유해화학물질로부터 시민의 건강과 생태계를 보호·유지한다.
- 시민참여 방식, 시민건강분과가 기획단 역할, 역량 강화

(3) 사업 추진 근거

- 환경보건법, 화학물질관리법

(4) 사업 개요

(가) 사업기간 : 2018년 8월~ 2022년

(나) 사업내용

- 시민참여 과정을 통한 조례제정
 - 기획단 : 시민건강분과+수원시의회+관련 시민사회단체+전문가집단(기초 조사, 초안 마련, 시민참여 워크숍 구상 및 진행)
 - 조례안 시민참여 워크숍 : 시민패널 선정, 환경보건 교육, 조례안 공개토론회
 - 여론조사 : 관심그룹 집중 인터뷰로 조례에 담을 핵심목표와 과제 선정
- 조례 실행
 - 환경보건거버넌스 구성 운영(시민참여 과정 참여그룹이 모태)
 - 수원시 환경보건 종합계획(예산, 인력, 환경적 질환 연구조사, 지역특성 파악 등)
 - 환경성 질환 원인자 저감을 위한 시책 실행, 환경보건 지원정책 등
- 시범사업 추진 : 지역 보건환경 중점 현황사항 중 시범사업

※ 연도별 추진로드맵

2018	2019	2020	2021	2022
시민참여 조례안 작성	환경보건 조례 제정, 환경보건 거버넌스 체계 구축, 환경보건 종합계획 마련	환경성질환 연구조사, 원인자 저감 시책 개발 및 시범사업	환경성 질환 지원정책 확대 실행, 원인자 저감 정책 확대	조례 실행 종합 평가 (시민참여)

(라) 사업 추진체계

참여기관		기관별 역할	민관협력 방법	주민참여 방법
지 자 체	보건소 시민안전과 환경정책과	환경보건 시책 정리 타 지자체 사례 조사 신규 서비스 구상 등	조례제정 TFT구성, 조례안 마련 등	간담회, 여론조사, 의견수렴
공공기관	수원시의회	대표 발의, 의견수렴 등		
민간기관	지역사회보장 협의체 시민건강분과 시민사회단체 (환경단체)	시민참여 워크숍 총괄 기획 여론조사, 의견수렴		

(마) 사업량 및 소요 예산

구분		2018 (지속사업)	4개년 합계	2019	2020	2021	2022
사업량 (단위: 명, 건)		-	조례제정1 시범사업1	조례제정 1건	시범사업 추진	시범사업 추진	시범사업 추진
사업비	계	-	-	비예산	-	-	-
	시비	-					
	기타 (재원명칭:)	-					

(5) 성과지표 및 측정방법, 연차별 목표 수준

성과지표	측정산식	자료수집방법 및 출처	목표수준			
			2019	2020	2021	2022
조례제정 여부 시범사업 추진	-	조례, 종합실행 종합 평가보고서	제정, 추진	제정, 추진	제정, 추진	제정, 추진

올바른 건강정보제공을 위한 시민 건강리더 구성 및 운영

세부사업명	담당자 정보			
	성 명	과	팀	연락처
올바른 건강정보 제공을 위한 시민 건강리더 구성 및 운영		보건소	지역보건팀	

(1) 추진 배경

- 수원시민 FGI결과 9개그룹 공통 욕구로 사회보장 제도 및 서비스에 대한 정보제공에 대한 의견이 있었으며, 특히 이주민 FGI 그룹에서는 건강에 관한 정보제공에 대한 욕구가 강하게 나타났음.
- 현재 국가건강정보포털 등을 통해 정보를 제공하고 있으나 온라인의 한계상 정확한 정보를 알기 어려워 잘못된 정보가 통용되고 있음. 신체적 건강정보 뿐 만 아니라 정신건강에 대한 올바른 정보제공을 통한 인식 확산이 요구됨.
- 보건소, 정신건강기관, 생협, 시민단체 등 건강관련 기관간 네트워크를 통해 체계적이고 지속적인 건강관련 캠페인 및 정보 제공체계를 마련할 필요 있음.

(2) 사업 목적

- 시민이 주도적이 지역 건강 증진에 참여하는 구조 마련
- 건강 교육, 프로그램에 참여함으로써 시민들의 건강 관리능력 향상
- 올바른 건강정보 제공 및 건강 정책 모니터링 등 지속적 시민건강지원체계 구축

(3) 사업 추진 근거

- 건강증진법

(4) 사업 개요

(가) 사업기간 : 2019 ~ 2022년

(나) 사업대상 : 수원시민

(다) 사업내용(서비스, 활동 내용)

- 시민 건강 리더 구성 및 운영
 - 건강리더란 체계적인 건강 관련 교육 후 지역사회의 건강증진을 위해 자신의 생활터를 중심으로 운동, 영양, 비만, 절주, 정신건강 등 일상생활에서 건강 증진과 밀접한 활동을 자발적으로 추진하는 시민
 - 시민이 직접 참여하여 건강 증진 프로그램과 지도법을 이수하여 건강리더로 양성하고 거주지 인근에서 건강리더로서 활동, 일회성이 아닌 지속적 운영
- 주요활동 내용
 - 건강 지도법 교육, 잘못 알려진 건강상식 캠페인, 정신건강 인식 개선 활동 등
 - 일상생활 속 걷기 실천 활성화 등 건강생활 실천 및 건강실천 모임 구성 지원
 - 건강정책 시민참여 활동 : 지역사회 건강욕구 파악, 시민 건강정책 홍보, 정책 모니터링

등

- 추진방법 : 보건소, 수원시정신건강행복센터(마음건강지킴이), 환경운동단체, 의료생협, 수원병원, 체육문화센터, 시민건강분과 등 관련 기관 연계 사업 추진
 - 교육 커리큘럼 구성 및 교육 진행

(라) 사업 추진체계

참여기관		기관별 역할	민관협력 방법	주민참여 방법
지 자 체	보건소	건강리더 구성 및 운영	건강리더 구성, 건강실천모임 지원, 교육 내용 기획, 교육 공동 추진,	건강리더 및 교육참여, 건강실천활동, 건강정책 시민참여 활동 등
공공기관	동주민센터	주민 홍보		
민간기관	수원시정신건강센터	교육내용 공동기획, 교육추진		
	경기도의료원 수원병원	교육내용 공동기획, 교육추진		
	수원시체육문화센터	교육내용 공동기획, 교육추진		
	의료협동조합	교육내용 공동기획, 교육추진		
	환경운동단체	교육내용 공동기획, 교육추진		
	시민건강분과	교육내용 공동기획		

(마) 사업량 및 소요 예산

구분		2018 (지속사업)	4개년 합계	2019	2020	2021	2022
사업량 (단위: 명, 건)		신규	리더 100명, 교육25회, 건강실천 모임 20개 그룹	건강리더 구성 및 활동 25명 교육 5회 건강실천 모임 지원	건강리더 구성 및 활동 25명 교육 5회 건강실천 모임 지원	건강리더 구성 및 활동 25명 교육 5회 건강실천 모임 지원	건강리더 구성 및 활동 25명 교육 5회 건강실천 모임 지원
사업비 (천원)	계		32,000	8,000	8,000	8,000	8,000
	도비						
	시비		32,000	8,000	8,000	8,000	8,000
	기타 (재원명칭:)						

※ 소요예산 산출기초 작성

- 건강리더 모집 홍보 : 안내지 등 500,000원 * 연1회 = 500,000원
- 건강리더 교육 : 강사비 및 자료집 500,000원 * 5회 = 2,500,000원
- 건강실천 모임 지원 : 간담회 10,000원 * 25명 * 4회 = 1,000,000원
모임지원 연 1,000,000원 * 5개 그룹 = 5,000,000원

〈건강도시 수원 프로파일〉 갱신 프로젝트

세부사업명	담당자 정보			
	성명	과	팀	연락처
정신건강 앱을 통한 생애주기별 정신건강 체크		장안구보건소	정신보건팀	

(1) 추진 배경

- 2004년 세계보건기구(WHO)는 시민의 건강과 삶의 질 향상을 위해 건강도시의 중요성을 선포하였고, 2011년 수원시는 건강도시 프로젝트 추진과 건강도시 기본조례를 제정하여 건강도시 수원 선언과 건강도시 인증 및 연맹 가입을 마침 (2018, 수원시보건소).
- 지역 진단과 건강도시프로파일 작성은 건강도시 유지를 위한 가장 기초 작업이나 현재 수원시는 매년 조사·분석하고 있는 건강관련 데이터들을 〈건강도시프로파일〉로 집대성하지 못하고 있는 실정.
- 또한 건강도시는 시민참여를 통한 건강 불평등 해소가 핵심가치(2014, 박윤형).
- 제4기 수원시지역사회보장조사 결과에 따르면 수원시민의 〈환경〉에 대한 욕구는 2위, 〈건강〉욕구는 5위로 나타났고, FGI(질적조사)에서는 정보 부족 및 부재, 정보 접근성과 홍보 강화를 요구함(2018, 수원시지역사회보장협의체).

(2) 사업 목적

- 〈건강도시수원프로파일〉 작성 및 관리를 통해 지역건강 격차 및 원인 분석으로 관련 사업 개발과 정책 제안의 기초를 마련하기 위함.
- 매년 이를 기반으로 한 시민건강보고서 발행을 통해 시민의 정보 접근성을 강화하고 적극적 시민 참여를 유도하기 위함.

(3) 사업 추진 근거

- 수원시는 WHO서태평양지역 건강도시연맹(AFHC) 가입 및 대한민국건강도시협의회(2011) 인증(2011)
- WHO 건강도시 지정 5가지 요건은 매우 엄격. 첫째는 도시 건강 프로파일(City health profiles)과 도시 건강 발전계획(City health development plans)을 만드는 것부터 시작, 둘째는 건강정책에서 세 가지 강조 이슈인 ‘건강 불평등’, ‘사회발전’, ‘지속가능한 발전에 대한 책임’을 다루어야, 셋째는 의사결정과정에서 시민이 반드시 참여하도록 하고 여러 부문의 주요 의사결정자와 지역사회 구성원을 대상으로 역량 강화 훈련과 교육을 실시, 넷째는 건강 관련 정책을 모니터링하고 건강영향을 평가, 다섯째는 교통, 사회적 배제, 노령인구, 어린이, 중독과 같은 최소 한가지 우선순위 주제를 다루는 포괄적 활동 프로그램도 추진하여야 함(2015, 문은숙).

(4) 사업 개요

- (가) 사업기간 : 2019 ~ 2022
- (나) 사업대상 : 수원시민

(다) 사업내용(서비스, 활동 내용)

- <건강도시수원 프로파일> 작성 및 관리
 - 프로파일 관리 항목 규정
 - 매년 시행하고 있는 4개구 보건소 지역건강조사 데이터 취합과 분석
 - 결과보고서 작성 및 게시
 - 프로파일 민관협력 운영위원회 조직과 년 4회 이상 운영
- 매년 시민건강보고서 발행 및 보급
 - 보고서 발행과 보급처 확보 계획 수립
 - 이용자 증대를 위한 홍보방안 마련과 만족도조사 수립
 - 수원시(시장)에 관련 정책 제안

(라) 사업 추진체계

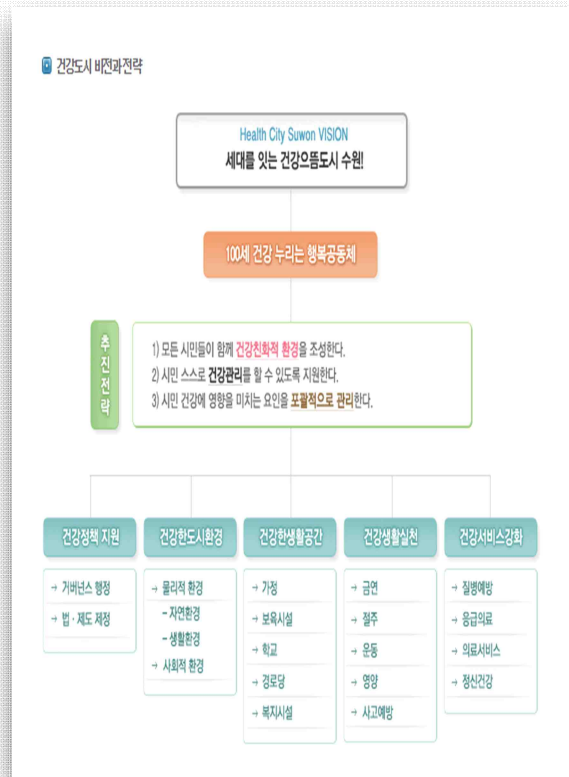

참여기관		기관별 역할	민관협력 방법	주민참여 방법
지자체	시장	정책 반영 회의 주제	네트워크 형성 운영위원회개최	지역조사 설문참여, 이용자 만족도 조사
공공기관	보건소	사업 주체 1, 지역진단 및 건강조사 실시분석, 게시 시민건강보고서 발행 및 보급, 홍보		
민간기관	지역사회 보장협의체 환경단체	사업 주체 2, 조사연구 자문 및 계획 과 정책 제안, 홍보 조사연구 자문 및 계획과 정책 제안, 홍보		

(마) 사업량 및 소요 예산

구분	2018 (지속사업)	4개년 합계	2019	2020	2021	2022	
사업량 (단위: 명, 건)	-		프로파일 관리항목 규정, 분석, 시민건강보 고서 발행	프로파일 분석, 시민건강보 고서 발행, 운영위 회의	프로파일 분석, 시민건강보 고서 발행, 운영위 회의	프로파일 분석, 시민건강보 고서 발행, 운영위 회의	
사업비 (천원)	계	-	60,000	15,000	15,000	15,000	15,000
	도비	-					
	시비	-	60,000	15,000	15,000	15,000	15,000
	기타 (재원명칭:)	-					

※ 소요예산 산출기초 작성

- 프로파일 분석 연구비 : 10,000원 * 1건
- 보고서 발행 : 10,000원*100권, 운영위 회의 100,000원*10명*4회=4,000,000원

(5) 성과지표 및 측정방법, 연차별 목표 수준

성과지표	측정산식	자료수집방법 및 출처	목표수준			
			2019	2020	2021	2022
건강도시프로파일관리 시민건강보고서 보급률 정보이용 만족도	년말 자료갱신 여부 보급처 및 이용자수 이용자 만족도	자료갱신여부 확인 보고서	갱신 5% 80%이상	갱신 10% 80%이상	갱신 15% 80%이상	갱신 20% 80%이상

정신건강 앱을 통한 생애주기별 정신건강 체크

세부사업명	담당자 정보			
	성 명	과	팀	연락처
정신건강 앱을 통한 생애주기별 정신건강 체크		장안구보건소	정신보건팀	

(1) 추진 배경

- 전체국민 4명중 1명(27%) 이 전 생애에 걸쳐 한 개 이상의 정신질환 발생 (보건복지부,2011) 사회경제적 비용이 연간 8.3조원으로 추정 (건강보험정책연구원,2012) 되어 **정신질환으로 인한 막대한 사회적 비용 발생**
- 우리나라 정신건강서비스 이용률 15%(정신건강 서비스 이용률,보건복지부,2011) 로 다른 나라에 비해 현저히 낮으며 정신건강에 대한 사회적 편견으로 5명중 1명은 정신건강문제를 알게 된 후 도움이나 상담을 받기까지 1년 이상의 시간의 소요되어 **정신건강의 접근은 여전히 어려운 실정임**
- 수원시 자체 욕구도 조사(1,340명,2016) 에 따르면 생애주기별 보건영역중 가장 필요하다고 생각하는 앱은 정신건강 영역으로 조사되었으며, 2015-2017년에 걸쳐 수원시가 개발한 **마음건강로드맵을 통한 one-line to off-line 정신건강관리가 가능한 지역적 특성**이 있음

(2) 사업 목적

- 앱을 통해 자신의 정신건강 상태를 파악하고 개입 접근성을 극대화 하여 수원시민의 효율적인 정신건강 관리를 목적으로 함
- 기존 개발된 정신건강앱 (마음건강 로드맵) 의 장점은 1) 진입장벽을 최대한 낮추어 사용자의 익명성과 편의성을 극대화 시켰으며, 2) ICT기술의 이용한 저비용 고효율 시스템을 구축하여 120만 수원시민이 체감 할 수 있는 정신건강 서비스 제공이 가능
- 3)생애주기별 핵심 정신질환에 대한 초간단 선별질문을 통하여 사용자 접근성을 극대화시켰으며 4) oneline to offline 서비스 연결로 정신건강 상담 및 정보제공, 프로그램 및 사업으로 연결이 가능하도록 설계하여 수원시민의 정신건강 평생 통합 관리가 가능하도록 함.

(3) 사업 추진 근거

- 정신건강증진 및 정신질환자 복지서비스 지원에 관한 법률
- 수원시 정신건강증진 조례안
- 보건복지부 정신건강종합대책 (2016.02.25.)

(4) 사업 개요

- (가) 사업기간 : 2019.01~2022.06
- (나) 사업대상 : 수원시민 누구나





(다) 사업내용(서비스, 활동 내용)

- 마음건강로드맵 (정신건강앱) 다운로드
 - 수원시내 공공기관 종사자 앱 다운로드 및 교육
 - 일반시민 대상 앱 다운로드 이벤트 및 행사
- 일반 마음건강지킴이 양성 프로젝트
 - 학교, 공기업, 공공사업소 등 마음건강지킴이 의무교육 지침 마련
 - 온라인 검진 및 연계 자원봉사단 「마음건강지킴이」 운영
 - 매년 우수 마음건강지킴이 시장표창
- 생애주기별 정신건강 자가 검진
 - 공통서식마련 : 영역 별 초기 상담지에 마음건강로드맵app 자가검진 기록 의무화
 - 전담팀 운영을 통한 전략적 홍보방법 마련
- 「마음정거장」 거점 마련 및 지정
 - 마음정거장 : 수원시민의 정신건강을 위한 마음쉼터 또는 안내소 역할

- ① 마음정거장 인증패 부착(노출효과 상승, 인식도 증가)
- ② 태블릿PC 통한 마음건강로드맵APP활용 등 체험할 수 있는 공간마련
- ③ 협력기관 종사자 마음건강지킴이 필수 이수

- 행정복지센터, 극장, 도서관, 대형마트 등 다중이용시설에 마음정거장 설치
- 수원시 홈페이지 게시 등 시 차원의 적극적 홍보방안 마련 및 지원

- 정신건강 전문기관 연계
 - 정신건강 신호등을 통해 12개의 생애주기별 정신건강상태를 쉽게 이해할 수 있도록 하였으며, 정신건강 수준별 서비스 제공 가능
 - 병원, 다중이용시설 등 마음정거장과 마음건강지킴이를 통한 정신건강 대상자 발견 및 조기치료, 정신질환예방 가능한 정신건강 평생 통합관리시스템 구축

정신건강신호등	정신건강수준	App상 제공서비스
	정상 (증진사업)	•푸쉬 메시지를 통한 각종 행사,정신건강전문의 강좌 무료이용권제공 •행복뉴스레터, 소식지등 관련 지식과정보제공 •행복증진 프로그램 이용권
	주의 (예방사업)	•S-LAB(온라인 스트레스관리) •1:1 고민상담실, 심층검진 및 내소상담실 이용 •스트레스 관리프로그램 이용권 제공
	위험 (질환관리)	•병원치료 연계 •사례관리등록
	자원봉사 (나눔행복공동체)	•자원봉사(랭킹제/미션클리어/등급제/명예의전당) •정신건강자원봉사단 특화프로그램 •단계별 대상자의 욕구에 맞는 자원봉사 연계

[O2O서비스 체계도]



(라) 사업 추진체계

참여기관	기관별 역할	민관협력 방법	주민참여 방법
지자체	정신보건팀	정책반영, 사업운영 및 평가	
책임기관	수원시행복정신건강복지센터	총괄운영, 정책제안, 사업수행	
	수원 내 5개 정신건강센터	정책제안 및 사업수행지원	
협력기관	구청	마음정거장 장소마련, 홍보협조	공공기관 정신건강교육 의무지침마련, 전담팀 구성, 공공기관 내 마음정거장 거점 지정 등
	도서관	마음정거장 장소마련, 홍보협조	
	극장	마음정거장 장소마련, 홍보협조	
	편의점	마음정거장 장소마련, 홍보협조	
	커피숍	마음정거장 장소마련, 홍보협조	
	대형마트	마음정거장 장소마련, 홍보협조	
	행정복지센터	마음정거장 장소마련, 홍보협조, 고위험군대상자 발견 및 연계	
병의원	고위험대상자 발견 및 연계	시민홍보단 구성, 마음건강지킴이 양성 및 포상 확대, 인구밀집 주요거점 별 찾아가는 마음정거장 운영	

(마) 사업량 및 소요 예산

구분		2018 (지속사업)	4개년 합계	2019	2020	2021	2022
사업량 (단위: 명, 건)			44,000	10,000	12,000	14,000	8,000
사업비 (천원)	계		125,000	47,000	20,000	38,000	20,000
	도비						
	시비		125,000	47,000	20,000	38,000	20,000
	기타 (재원명칭:)						

※ 소요예산 산출기초

- 마음건강지킴이 양성 비용
 - 교육책자 3000원*10,000권=30,000,000(2019년, 2021년 제작)
 - 마음건강지킴이 이수자 상징물(배지) 1500원*10,000개=15,000,000(2019년, 2021년 제작)
- 마음정거장 설치비용
 - 갤럭시탭 300,000원*50개*4년=60,000,000원(매년 제작)
 - 인증패 제작 및 설명판 100,000*50셋*4년=20,000,000원(매년 제작)

(5) 성과지표 및 측정방법, 연차별 목표 수준

성과지표	측정산식	자료수집방법 및 출처	목표수준			
			2019	2020	2021	2022
마음건강로드맵 APP이용자 수	마음건강지킴이 교육이수자 수+ APP자가검진 수+	마음건강로드맵APP 데이터베이스	10,000	12,000	14,000	8,000

2. 차기회의 일정

- 일시 : 8월 일 (), 시
- 장소 :
- 내용 :

